Ingrid Oberbeil

Vom Kerbholz zur virtuellen Vernetzung

Ingrid Oberbeil

Vom Kerbholz zur virtuellen Vernetzung

Themen-Bilder

Mit Texten von Horst Oberbeil

Oktober 2018

Inhalt Seite

Serie Chaos

1. Oben und unten 4

2. Der Schmetterlingseffekt 5

3. Ein Attraktor 6

4. Das Apfelmännchen 7

Serie Vernetzungen

1. Schwingungen über der Wüste 8

2. Ein Kristall in den Bergen 9

3. Ornamente am Himmel 10

4. Zahlencodes über dem Delta 11

5. Unsere vernetze Welt 12

Mein Himmel im Smartphone 13

Sprachlose Begegnung 14

Apple ist cool - der Apfel schmeckt 15

Vom Kerbholz zur virtuellen Vernetzung 16

RoboGirls 18

Menschen in de Matrix 20

Big brother is watching you 21

Ersatzteillager Mensch 22
Im Plastikwald 23
Affe - Neandertaler - Mensch 24
Gefangen 25
Gegensätze 26
Lebensräume 27
Demokratie in Europa 28
Das Tor zur anderen Welt 29
Dürre – Hunger - Durst 30
Geschlossene Grenzen 31
Pressefreiheit 32
Nichts sehen – nichts hören – nichts sagen 33
Und wieder Krieg: Warum? 34
Zerstörung 35
Leviathan rettet Zheng He 36
Geschlitzte Räume 38
Alles dreht sich 40
Der Winter naht 42

Hier beginnt eine vierteilige Serie zur Chaos-Theorie

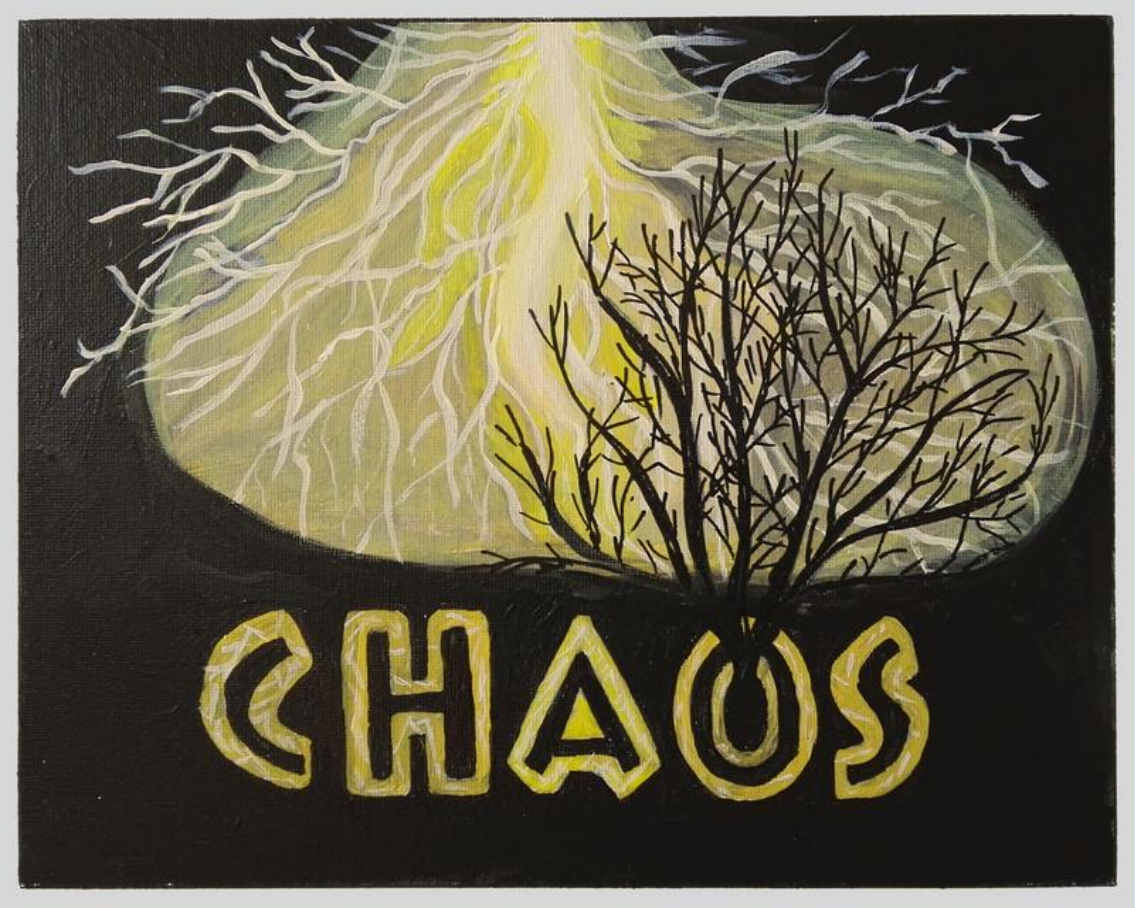

1: **Oben und unten** (H.O.)

Bäume schreien nach Wasser und
recken verdorrte Äste zum Himmel
Blitz und Donner fahren dazwischen
Das Chaos komplett.

2: **Der Schmetterlingseffekt** (H.O.)

Der Flügelschlag des Schmetterlings
pflanzt sich in den Lüften fort
als Kettenreaktion und
steigert sich zu einem Hurrikan
am andern Ende unserer Welt.

3: **Ein Attraktor** (H.O.)

Schönheit Geist Charisma sind Attraktoren
die mit unheimlicher Dynamik
die Karawane Hoffender
in ihren Bann ziehn.

4: **Das Apfelmännchen** (H.O.)

Natürliche Fraktale bilden in uns
geometrische Muster ab:
Wolken fransen aus
Ströme verästeln sich in Deltas
Sternhaufen verklumpen sich zu Galaxien.

Hier beginnt eine fünfteilige Serie, die mit den Vernetzungen in unserer Welt endet.

1: **Schwingungen über der Wüste** (H.O.)

Der Himmel vibriert
über flirrendem Sand
Stoisch schreiten Kamele in der Hitze
Ein Schmetterling hat sich verirrt.

2: **Ein Kristall in den Bergen** (H.O.)

Manchmal wünschen wir uns eine
Botschaft aus einer fernen Galaxis
die als Kristall vom Himmel fällt
und mit dem Licht der Erkenntnis
unser Dunkel erhellt.

3: **Ornamente am Himmel** (H.O.)

Apokalyptische Zeichen
verrätseln den Himmel
Die Sonne verbirgt sich
hinter den Wolken.

4: **Zahlencodes über dem Delta** (H.O.)

Zahlencodes über dem Delta
jagen zur nächsten Verknüpfung
immer schneller
immer effizienter
mit immer intelligenteren Systemen.

5: **Unsere vernetzte Welt** (H.O.)

Elektromagnetische Wellen jagen über die Erde und treffen auf kosmische Hintergrundstrahlung des Urknalls und seiner inflationären Expansion.

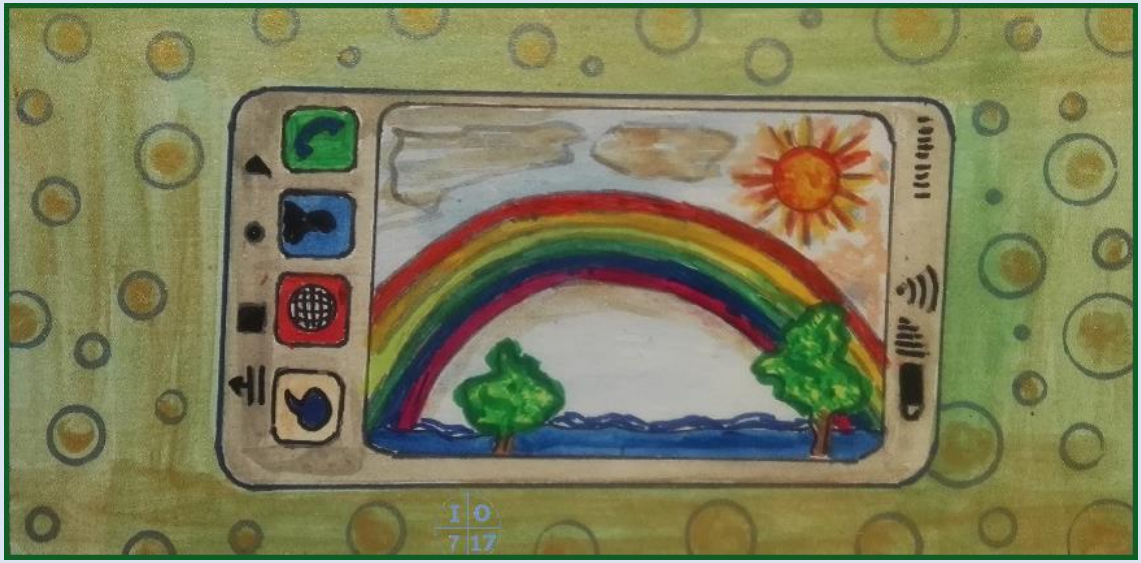

Mein Himmel im Smartphone

Ich sehe den Regenbogen
wie eine Himmelsbrücke
die Bahnen in schillernden Farben
auf meinem neuen Smartphone.

Sprachlose Begegnung

Apple ist cool - der Apfel schmeckt

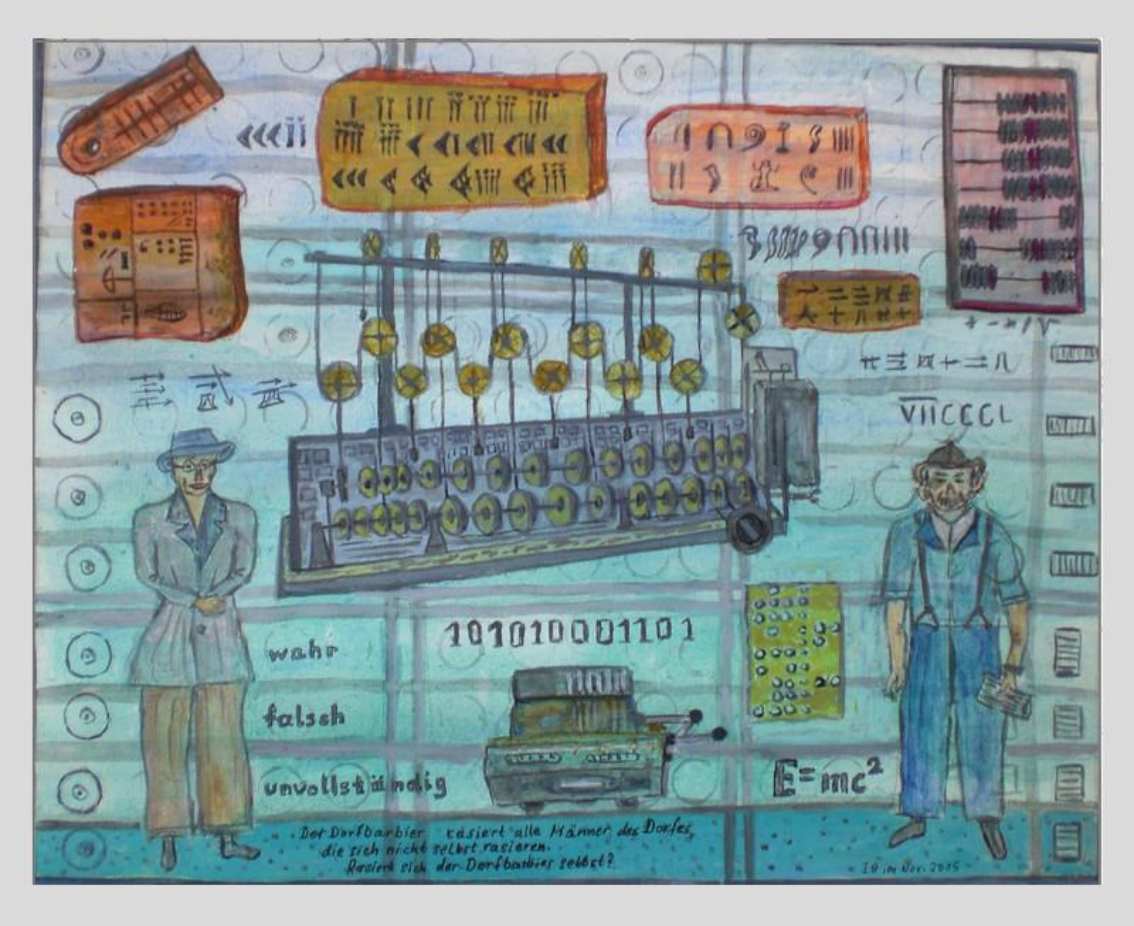

Vom Kerbholz ... (H.O.)

Rechnen mit Keilschrift und
ägyptischen Hieroglyphen
Sumerisch-babylonischen Zahlen
Chinesischen und Römischen Zahlen
und dem Abakus

gefolgt von mechanischen
Rechenmaschinen
und Lochkartensystemen
gekrönt vom Einzug der Elektronik
im Computer Dualsystem 0 und 1.

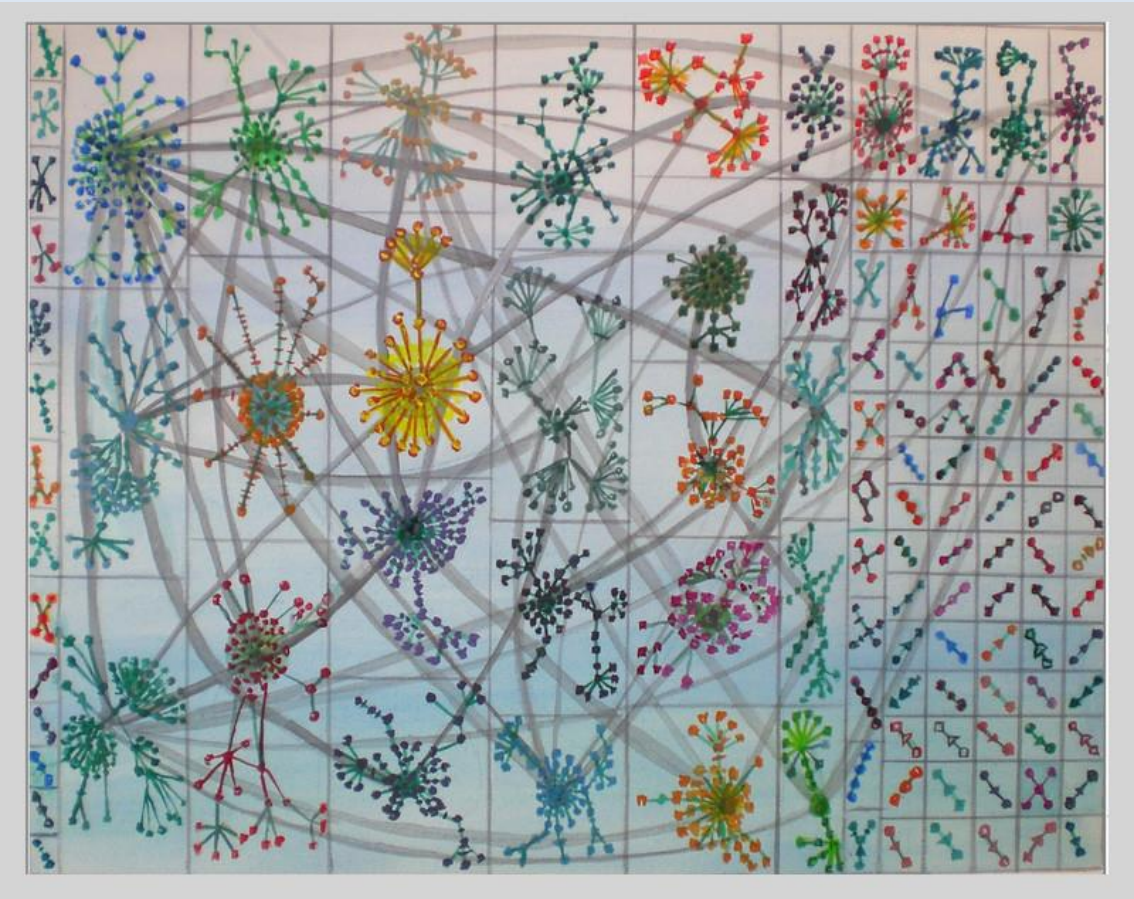

... zur virtuellen Vernetzung (H.O.)

Rasend und hektisch
jagen die Zahlen
rund um die Welt.

wir kommunizieren auf
Twitter und Facebook
mit zahllosen fremden
Gesichtern

über zigtausend
Kilometern hinweg
einsam gefangen
im eigenen Netz.

RoboGirl die Häßliche (H.O.)

Dein Blick
metallischer Glanz

Dir schaut die
künstliche
Intelligenz

schon aus den
Augen

Deine Nase eiserne
Festung

dein Mund spuckt
künstliche Laute

monotones
Gebabbel

Im Gehirn ein
Rädchen zu viel.

RoboGirl die Schöne (H.O.)

Deine Stirn durch
ein Rädchen
geschmückt

Deine Augen:
Geheimnis

Zartes Vibrieren
der Nasenflügel

Dein Mund:
Volle Lippen

verkünden
Erfüllung.

Menschen in der Matrix (H.O.)

Wir glauben frei zu sein und merken nicht
dass unsere Gedanken der Kontrolle unterliegen
und wir zu Sklaven des Algorithmus geworden sind.

Big brother is watching you (H.O.)

Der grosse Bruder
überwacht jeden seiner Untertanen
bis in deren intimsten Bereiche
Er ist allgegenwärtig.

Ersatzteillager Mensch

Nasen-Verschönerung
Aufgespritzte Lippen
Gesichtsstraffung
Künstliche Speiseröhre
Brusterweiterung
Leber-Transplantation
Nieren-Transplantation
Hand-Prothese
Dickdarm-Transplantation
Stent-Implantat
Fettabsaugung
Zehen verschrauben
Haar-Implantate
Innenohr-Implantat
Künstliche Augenlinse
Netzhaut-Transplantation
Zahn-Implantat
Künstliche Luftröhre
Herz-Transplantation
Lungen-Transplantation
Bauchspeicheldrüsen-Transplantation
Dünndarm-Transplantation
Künstliche Hüfte
Bein-Prothese
Künstliches Kniegelenk.

Im Plastikwald

Affe – Neandertaler – Mensch

vor 8 bis 6 Millionen Jahren	Beginn der Entwicklung der Menschenaffen
vor ca. 6 Millionen Jahren	Älteste ev. aufrechtgehende Frühmenschen
vor ca. 3 Millionen Jahren	Leben der Urmenschdame „Lucy“
vor ca. 2 Millionen Jahren	Beginn der Menschheit in Afrika
vor ca. 130.000 Jahren	Leben der ersten Neandertaler in Europa, Nordafrika und Asien
vor ca. 50.000 – 60.000 Jahren	Moderne Menschen verlassen Afrika und verbreiten sich in Asien aus
vor ca. 40.000 Jahren	Menschen breiten sich in Europa aus
vor ca. 30.000 Jahren	Aussterben der Neandertaler
Später	Menschen gelangen nach Amerika.

Alle Angaben ohne Gewähr

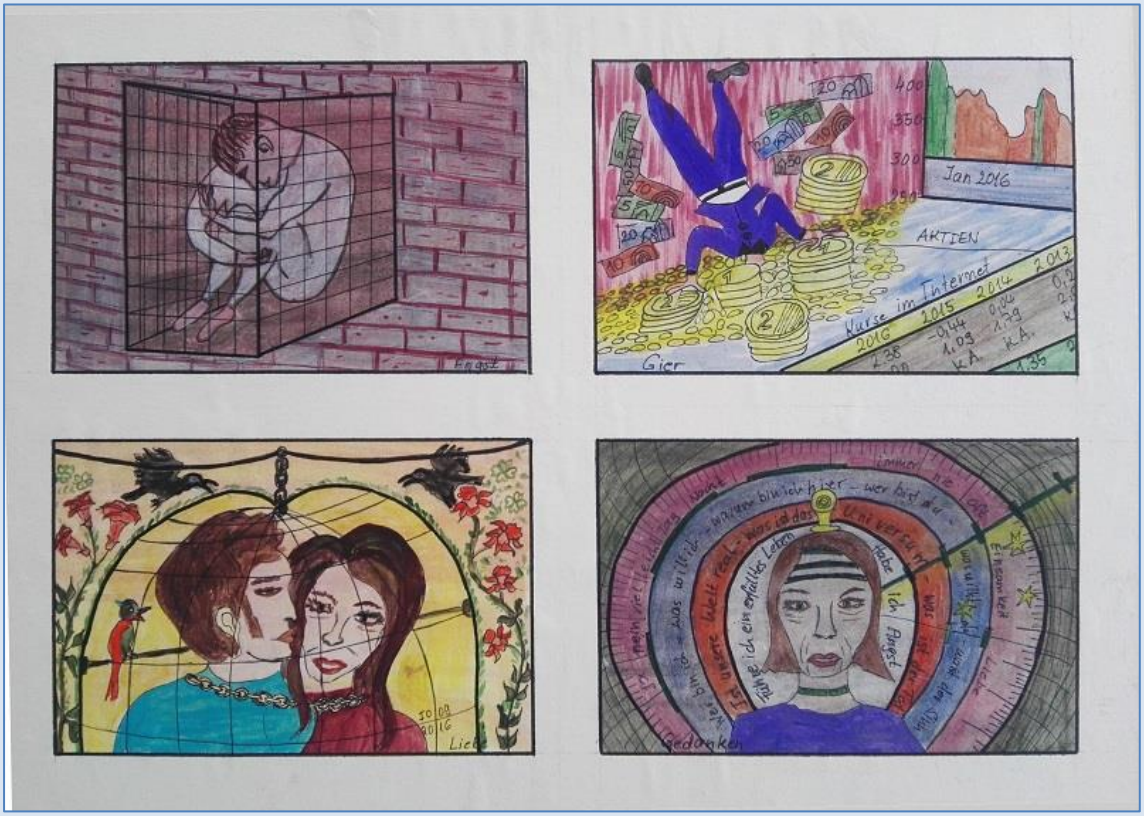

Gefangen (H.O.)

Die Gier nach Geld frisst unser Herz
Die Angst es zu verlieren
lähmt unsere Sinne und
verwirrt die Gedanken
Nur die Liebe bleibt ein süßes Gefängnis.

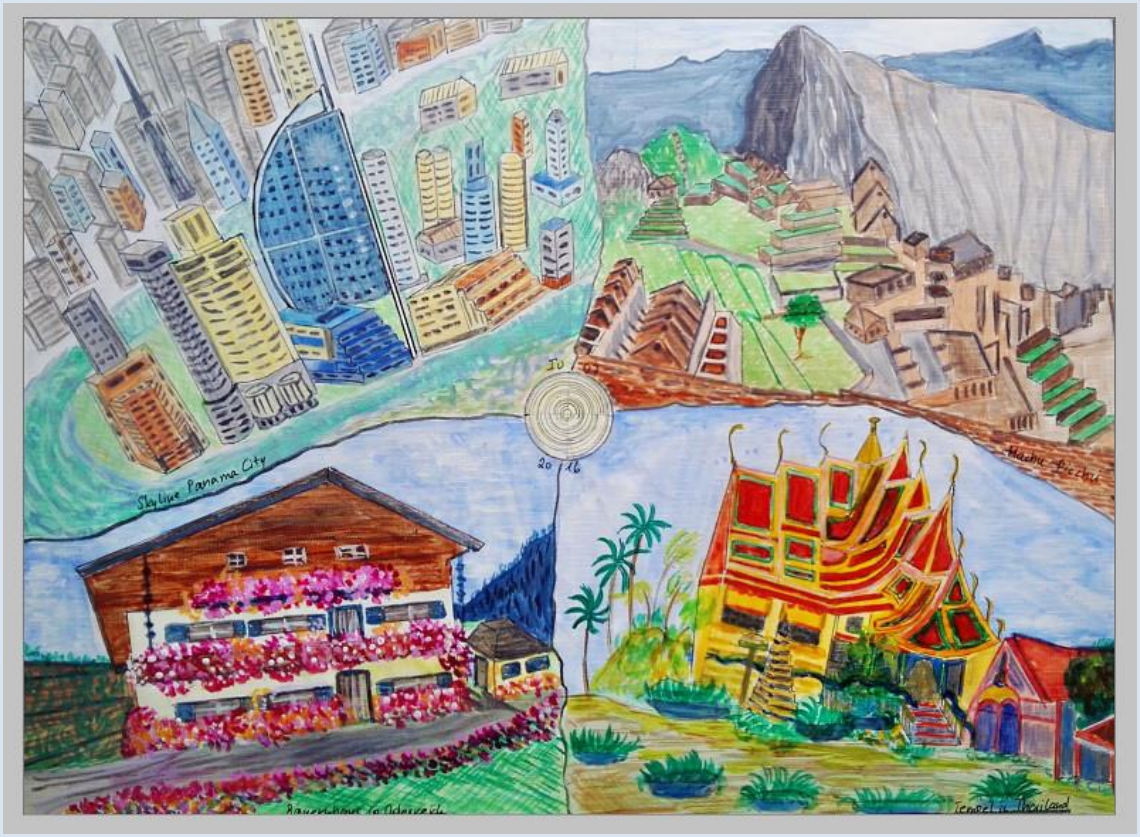

Gegensätze (H.O.)

Was verbindet Panama
mit Machu Picchu der Ruinenstadt
und Wat Chalong dem größten Tempel auf Phuket
mit einem bayrischem Bauernhaus?:
Eine große Reise.

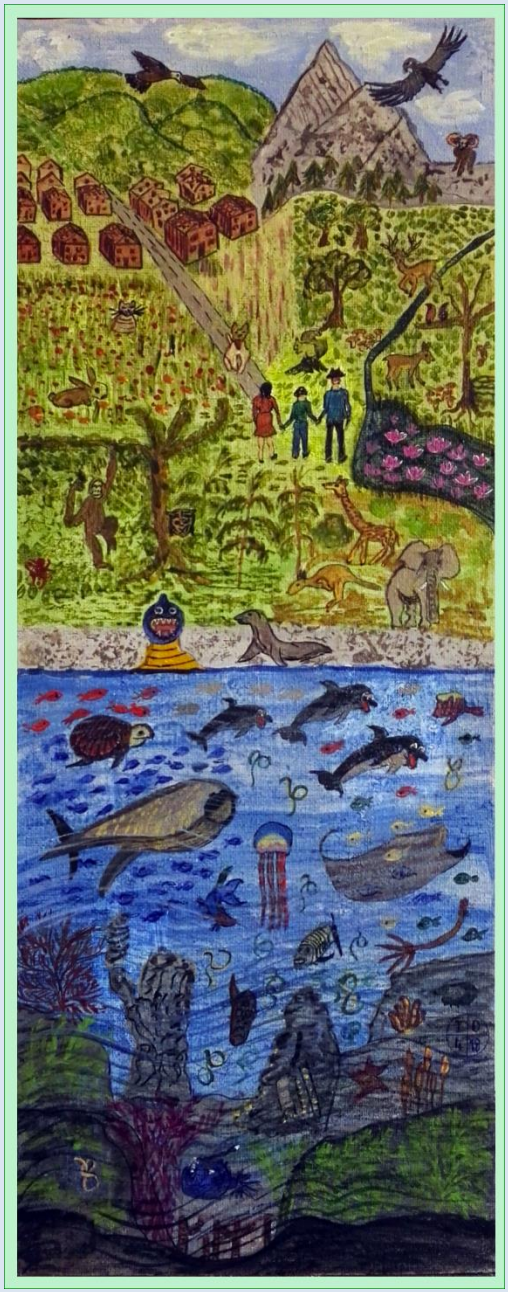

Lebensräume

Vom höchsten Gipfel
bis zur tiefsten Stelle
im Marianengraben

Oben

8.848 liegt der höchste Gipfel
über dem Meeresspiegel

Oben gibt es ca. 6,5 Millionen Arten

Unten

Ca. 11.000 Meter liegt die
tiefste Stelle des Weltmeeres

Unten gibt es ca. 2,2 Millionen Arten

Demokratie in Europa

Das Tor zur anderen Welt

Dürre – Hunger - Durst

Geschlossene Grenzen

Inspiriert von: The Wall

Pressefreiheit

Nichts sehen – nichts hören – nichts sagen

Und wieder Krieg: Warum?

Zerstörung

Inspiriert von: Eve of destruction

Zhegg
Io
I.O
8.18

Leviathan rettet Zheng He

Zheng He erforscht
den Jupiter
sinkt tief ein
in das Wolkenmeer
und wird gerettet von Leviathan.

Geschlitzte Räume
oder der kurze Weg zum Ziel

Umwege vergessen

Den Raum-Schlitz finden

zum schnellen Sprung

in eine andere Welt.

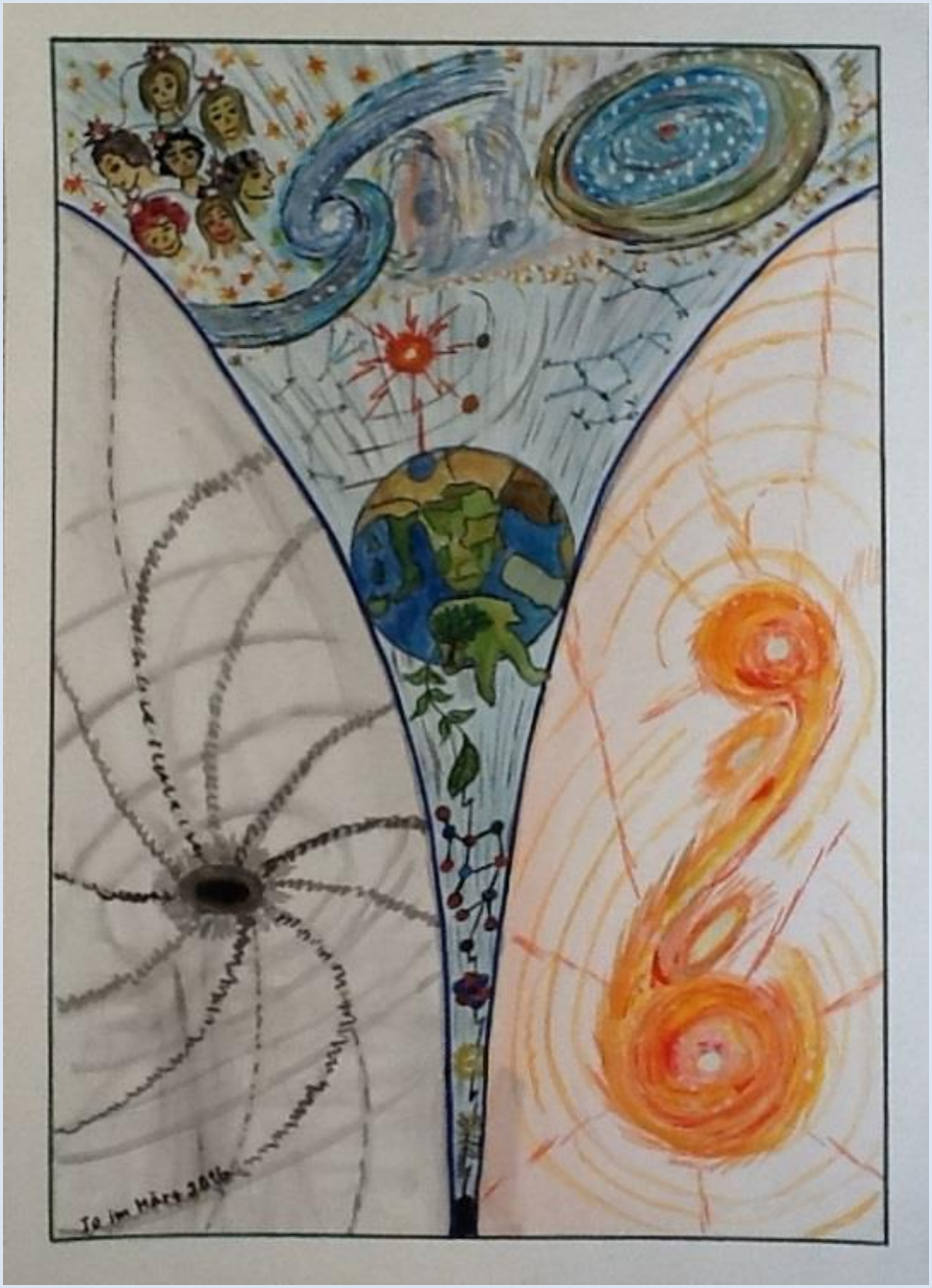
Je im März 2016

Alles dreht sich (H.O.)

Von der Zelle im Olivenbaum

geht die Reise von der Erde

hinaus aus unserem Sonnensystem

in ferne Galaxien.

Der Winter naht

Die Blumen verblüht
die Blätter gefallen
die Nächte werden länger
Kälte dringt durch alle Fugen.

Dr. Ingrid Oberbeil ist promovierte Mathematikerin und Software-Spezialistin. Ergänzend zu ihren beruflichen Tätigkeiten Website und App-Programmierung, Desktop-Programme, Native Apps und andere Spielereien malt sie Bilder in Acryl und Aquarell.

www.oberbeil-software.de

Die mit H.O. gekennzeichneten Texte stammen von dem Dozent und Schriftsteller Horst Oberbeil.